Kulturní a historické dědictví menšin na našem území

RUMUNSKO

Menšiny v Rumunsku

01 Maďaři

02 Romové

03 Němci

Maďaři

6.1 %

Počet obyvetel 1,227,623*

*2011 Census Data

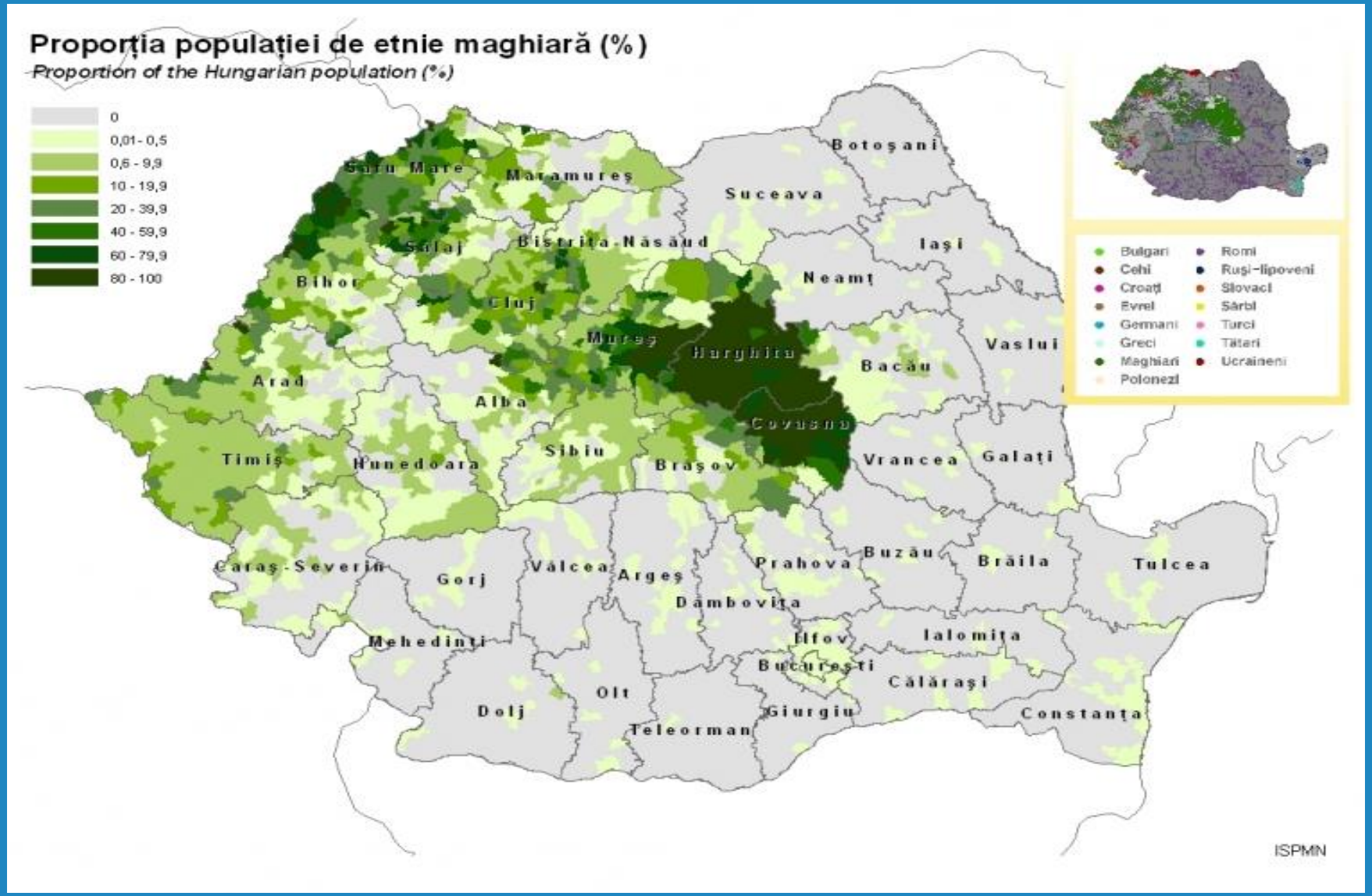
Proporția populației de etnie maghiară (%)
Proportion of the Hungarian population (%)
0
0,01 - 0,5
0,6 - 9,9
10 - 19,9
20 - 39,9
40 - 59,9
60 - 79,9
80 - 100
Botoşani
Suceava
Iaşi
Satu Mare
Maramureş
Sălaj
Bistriţa-Năsăud
Bihor
Cluj
Neamţ
Vaslui
Mureş
Harghita
Bacău
Arad
Alba
Covasna
Timiş
Hunedoara
Sibiu
Braşov
Vrancea
Galaţi
Caraş-Severin
Gorj
Vâlcea
Argeş
Prahova
Buzău
Brăila
Tulcea
Dâmboviţa
Mehedinţi
Ilfov
Ialomiţa
Bucureşti
Călăraşi
Olt
Dolj
Giurgiu
Constanţa
Teleorman
Bulgari
Cehi
Croaţi
Evrei
Germani
Greci
Maghiari
Polonezi
Romi
Ruşi-lipoveni
Slovaci
Sârbi
Turci
Tătari
Ucraineni
ISPMN

Časová osa

1 **895**

Maďaři jsou přítomni v Karpatské kotlině a v dnešní Transylvánii

2 **1526**

Maďarsko, poražené v bitvě u Moháče, ztrácí Transylvánii, která se stává vazalem Osmanské říše

3 **1867**

Transylvánie se stává nedílnou součástí Uherského království

4 **1920**

Po Trianonské smlouvě se v Rumunsku stalo více než 1,5 milionu Maďarů menšinou.

Maďarská architektura

Maďarské národní divadlo Cluj

Představení se hrají v maďarštině, přičemž obvykle je k dispozici simultánní překlad do rumunštiny nebo angličtiny.Stavba, postavená v letech 1909-1910 a rekonstruovaná v letech 1959-1961, pojme 862 lidí. V budově sídlí také maďarská opera Cluj-Napoca.

Maďarská Dřevěná brána

Maďarské lidové kroje

Maďarský tradiční pánský kroj zahrnuje vyšívané košile, poddajné klobouky a kalhoty zastrčené do kožených bot. Pro ženy znamená maďarský národní kroj bílou halenku, zářivou sukni s květinovým potiskem, bohatě zdobenou bílou zástěru a pokrývku hlavy.

Významní Maďaři

Sport

Gabriela Szabo,
Běžkyně

Literatura

Bartis Atilla,
Spisovatel

Divadlo

Bela Lugosi,
Herec

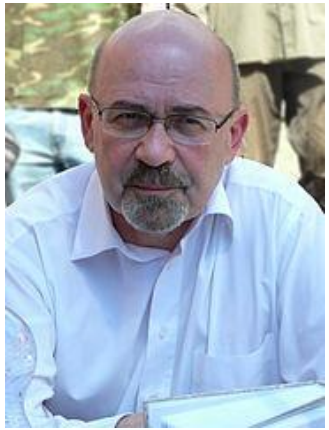

Politika

Marko Bella,
Politik a spisovatel

Věda

Albert-László
Barabási, Fyzik

Maďarská kuchyně Kürtőskalács (sladké pečivo)

Typická specialita sladkého chleba oblíbená ve všech maďarsky mluvících regionech. Dort se peče na otevřeném ohni, což by mohlo vysvětlit jeho název „kürtő“, což v překladu znamená „komín“. „Kalács“ znamená „koláč“, můžeme mu tedy říkat „komínový koláč“.

Romové

3,08 %*

Počet obyvatel 621,573**

*Caveat: 97 / 5 000

Výsledky překladu

mnoho lidí romského původu se k Romům nehlásí

**2011 Census Data

Proporția populației de etnie romă (%)

Proportion of the Roma population (%)

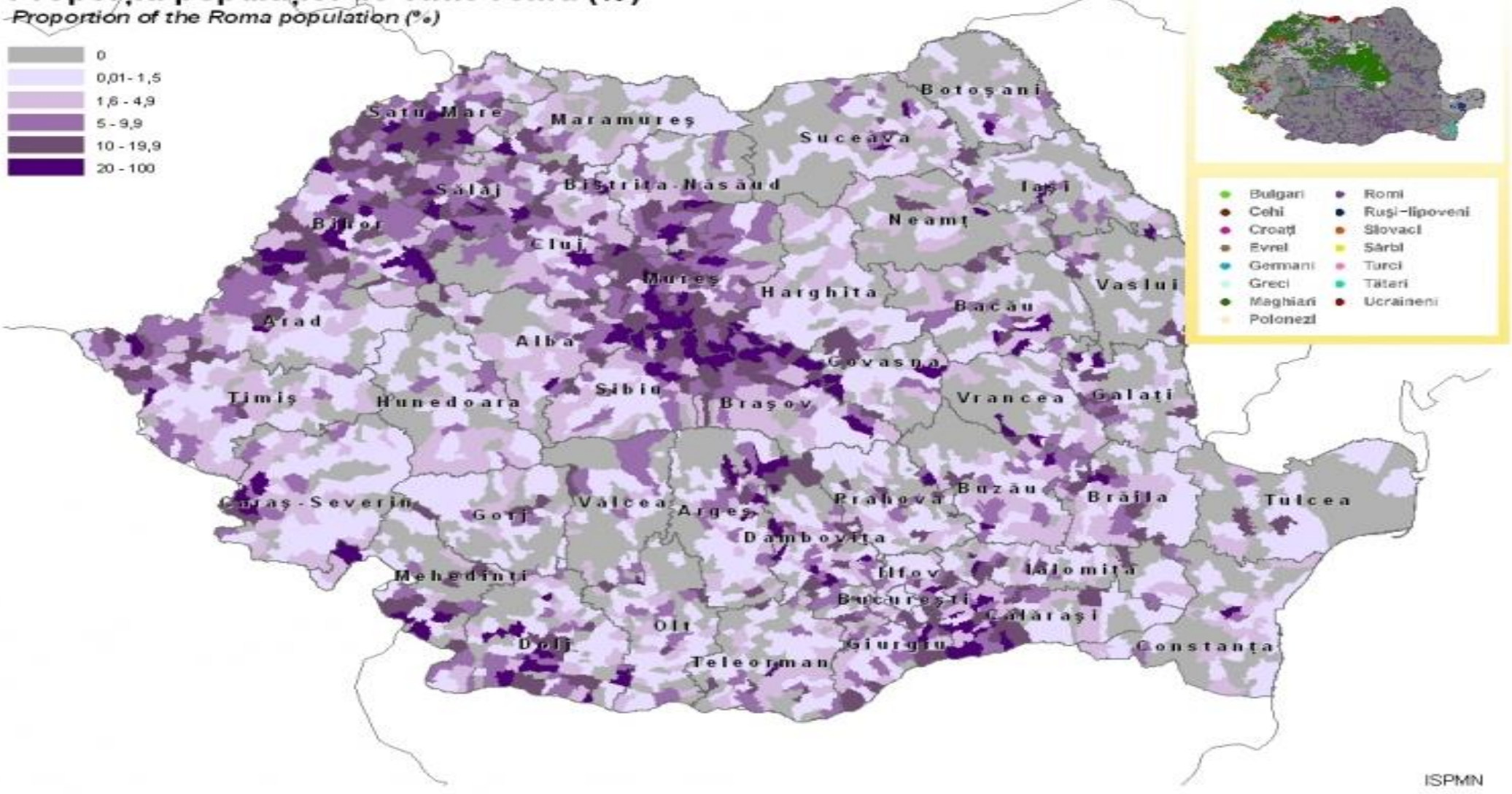

Časová osa

1 **1370**

Skupiny Romů buď migrovaly, nebo byly násilně přesunuty na sever od Dunaje, přičemž Romové pravděpodobně dosáhli Transylvánie, která byla tehdy součástí Uherského království, v posledních desetiletích 14.

2 **1595**

Jedno dítě bývalého romského otroka Stefana Razvana nakrátko dosáhlo moci v Moldávii a část roku vládlo jako Voivod.

3 **1840 - 1860**

Osvobození romských otroků ve Valašsku a Moldávii, dvou rumunských státech.

4 **1942**

Deportace Romů do Podněstří.

Romská architektura

Minulost: Romská vesnice, kolem roku 1950

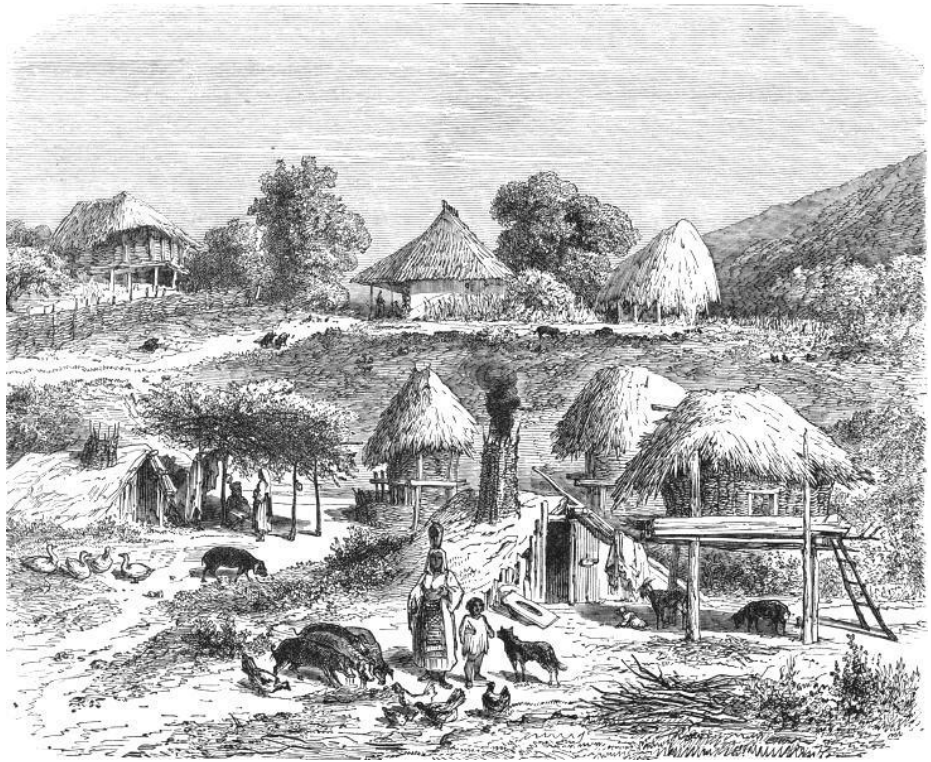

Současnost: dům bohatého Roma

Romské lidové kroje

Pro muže obvykle neexistuje žádné tradiční oblečení. Někteří muži nosí velké klobouky nebo kníry. Při zvláštních příležitostech nosí romští muži dobrý oblek, často pestrobarevný. Romským mužům tedy nehrozí velké nebezpečí diskriminace kvůli svému chování. U žen jsou věci úplně jiné.Typická Romka nosí dlouhou, vícevrstvou a sytě barevnou sukni, velké náušnice, dlouhé vlasy spletené do copu a někdy kytku ve vlasech.

Významní Romové

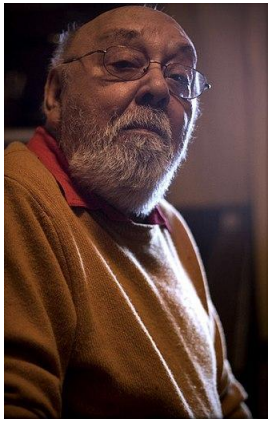

Hudba

Johnny Răducanu,
jazzový klavírista

Sport

Marius Lăcătuș,
fotbalista

Hudba

Ion Voicu,
houslista

Politik

Mădălin Voicu,
politik, hudebník

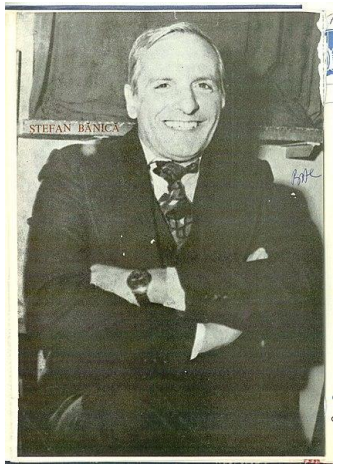

Divadlo

Ștefan Bănică,
Herec

Romská kuchyně
Şah Hai Mas

Shah Hai Mas, známý v romských komunitách, se připravoval od pradávna, z dob, kdy žili ve stanech a stěhovali se z jedné lokality do druhé. Protože neměli kuchyň a nemohli moc často vařit, když se někde zastavili, udělali si v kotlích extrémně důslednou a výživnou úpravu, ze které, kdyby se jednou najedli, už by neměli hlad.

Němci

0,17 %

Počet obyvatel 36,042*

*2011 Census Data

Proporția populației de etnie germană (%)

Proportion of the German population (%)

Časová osa

1 **1150**

Německé kolonisty přivádí do Transylvánie král Gesa 2., aby bránili jižní hranice. Transylvánští sasové, v rumunštině označováni jako „sași“.

2 **1486**

Od tohoto roku až do roku 1876 si transylvánští Sasové vytvářejí svůj vlastní vládnoucí orgán, Universitas Saxonum.

3 **1541**

94 / 5 000

První tělocvična pro německou menšinu.

4 **1968 - 1989**

Masová emigrace transylvánských Sasů do západního Německa.

Architektura transylvánských sasů

Centrum Sibiu, Hermannstadt v němčině. Okolní architektura je dokladem vlivu transylvánských Sasů na vývoj městské krajiny

Kroje transylvánských sasů

Saské oděvy se vyznačují ručně šitými výšivkami, pečlivostí a trpělivostí. Výšivky byly vyrobeny arnikou montanou v základních barvách (červená, modrá, žlutá, černá) na kůži, sukni nebo bavlně, lnu a konopí, předené a tkané doma. Oblíbené byly květinové motivy se zvláštní symbolikou.

Významní transylvánští Sasové

Politika

Klaus Iohannis, Prezident Romunska

Sport

Michael Klein, Fotbalista

Ekonomie

Siegfried Mureșan, Ekonom

Sport

Liviu Dieter Nisipeanu, Šachista

Literatura

Herta Muller, Spisovatelka

Sedmihradská saská kuchyně

Hanklich/Hencleș.
Nejstarší a nejznámější saský moučník nechybí na stole k žádnému významnému svátku, ať už mluvíme o Velikonocích, Vánocích, svatbách nebo křtech.

Děkujeme!